

## معرفی

سامانه اتاق تحلیل قدرت گرفته از یک نرم افزار هوش تجاری BI می باشد که داده های اطلاعاتی بازار بورس ایران را که به صورت تجمعی نگهداری شده در قالب مدل ها و نماگرهای مختلف نمایش و با امکانات مختلف نظیر فیلترینگ داده ها ، انتخاب نحوه نمایش اطلاعات و کاملاً تعامل پذیر با کاربر نمایش می دهد.

## ویژگی های سامانه

- داده های سامانه پس از پایان ساعت معاملات (۱۲:۳۰ دقیقه) روز های معاملاتی به روز می گردد.
- داده های تجمعی معاملاتی از ابتدای سال ۱۳۹۵ در سامانه قرار گرفته است.
- اطلاعات و داده های بنیادی در پایان هر ماه بروز رسانی می گردد.
- داده های سامانه دارای پیوستگی اطلاعاتی است به اینصورت که اگر شما در صفحه **وضعیت بازار** یک گروه را انتخاب کنید در صفحه **غربال سهام** نماد های همان گروه نمایش داده می شود.
- در گروه بندی صنایع تغییراتی لحاظ شده تا اطلاعات منطقی تر دسته بندی شوند. به عنوان مثال شرکتهای شوینده و بهداشتی از گروه شیمیایی جدا شده است.
- در سامانه فقط اطلاعات معاملات خرد سهام نگهداری شده و اطلاعات معاملات بلوکی لحاظ نمی گردد.
- به صورت پیش فرض تمام اطلاعات معاملاتی بازار های بورس ، فرابورس و بازار پایه نمایش داده می شود.

## صفحه وضعیت بازار

در صفحه وضعیت بازار یک نمای کلی از وضعیت معاملاتی روز نمایش داده می شود.

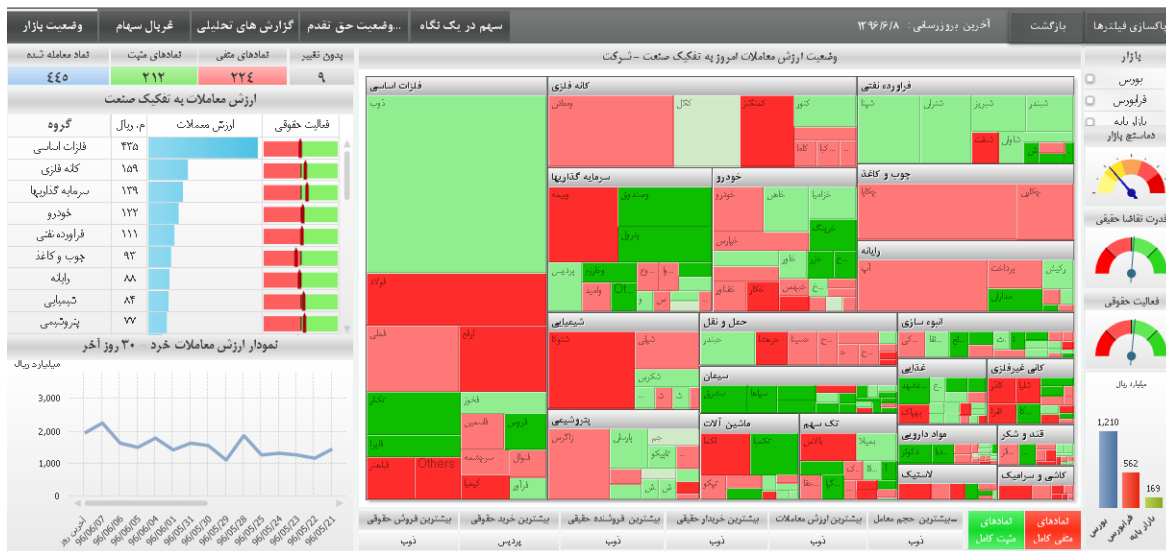

## انتخاب بازار

بازار

- بورس
- فرابورس
- بازار پایه

در این قسمت امکان انتخاب بازار وجود دارد. با انتخاب بازار کلیه اطلاعات بر اساس بازار انتخاب شده در تمامی گروه ها و صفحات نمایش داده می شود.

## وضعیت نمادها

بندون تغییر	نمادهای منفی	نمادهای مثبت	نماد معامله شده
۹	۲۲۴	۲۱۲	۴۴۵

نشان دهنده کل نمادهای معامله شده در آخرین روز معاملاتی، تعداد نمادهای مثبت، نمادهای منفی و نمادهای بدون تغییر قیمت است.



## نماد های مثبت و منفی کامل



با کلیک بر روی نماد های منفی کامل نماد هایی که در بازار بورس و فرابورس نزدیک به ۵٪ منفی و در بازار پایه نزدیک به ۱۰٪ منفی و کلیک روی گزینه نمادهای مثبت کامل نیز نمادهای نزدیک به ۵٪ مثبت در بازار بورس و فرابورس و ۱۰٪ مثبت در بازار پایه نمایش داده می شود.

## نمودار ارزش معاملات خرد



در این نمودار ارزش معاملات خرد ۳۰ روز گذشته نمایش داده می شود.

## برترین های بازار

بیشترین حجم معامل	بیشترین ارزش معاملات	بیشترین خریدار حقیقی	بیشترین فروشنده حقیقی	بیشترین خرید حقوقی	بیشترین فروش حقوقی
نوب	نوب	نوب	نوب	نوب	نوب

در این بخش برترین های بازار بر اساس بیشترین حجم معاملات ، بیشترین ارزش معاملات ، بیشترین خریدار و فروشنده حقیقی و بیشترین حجم خرید و فروش حقوقی نمایش داده می شود.

## دماسنج بازار



دماسنج بازار نشان دهنده فعالیت بازار است. این شاخص بر اساس ارزش معاملات خرد بازار به همراه نسبت نمادهای مثبت و منفی بازار به کل تعداد سهام معامله شده محاسبه و نمایش داده می شود.

## فعالیت حقیقی و حقوقی

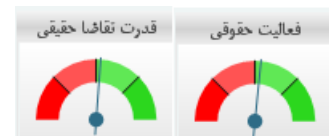

این نشانگرها نشان دهنده فعالیت حقوقی ها و حقیقی ها در روز معاملاتی می باشد. فعالیت حقوقی بر اساس نسبت حجم خرید حقوقی به فروش حقوقی در روز معاملاتی و فعالیت حقیقی بر اساس نسبت تعداد خریدار به فروشنده حقیقی در بازار محاسبه می گردد.

## نمودار ارزش معاملات بازارها

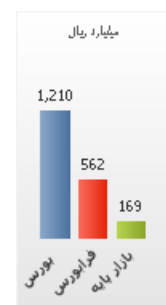

در این خروجی ارزش معاملات به تفکیک بازار بورس، فرابورس و بازار پایه در روز معاملاتی نمایش داده می شود.

## صفحه غربال سهام

در این صفحه کلیه نمادهای بازار به همراه اطلاعات تجمعی معاملاتی، وضعیت قیمتی، فعالیت حقیقی و حقوقی و داده های بنیادی در قالب فهرست نمایش داده می شود. از قابلیت مهم این صفحه امکان فیلتر کردن هر کدام از ستون ها و مرتب سازی از بیشتر به کمتر و یا کمتر به بیشتر است.

آخرین روز سه شنبه ۱۳۹۶/۶/۱۸													بارگشت				
وضعیت بازار	غربال سهام	گزارش های تحلیلی	وضعیت حق تقدم			سهام در تک نگاه			نسبت میانگین	نسبت میانگین	فعالیت	فعالیت	تفاضل	نوسان	P/E	P/B	P/NAV
جستجوی نماد	نسبت حجم امروز به کل	نسبت حجم ۳۰ روز به کل	نسبت حجم ۱۰ روز به کل	نسبت حجم ۵ روز به کل	نسبت ۳۰ روز به شتاوری	فاصله قیمت از کف ۹۰	فاصله قیمت از کف ۱۸۰	نسبت میانگین امروز به ۳۰ روز	نسبت میانگین ۱۰ روز به ۶۰ روز گذشته	فعالیت حقوقی امروز	فعالیت حقوقی ۱۰ ر	حقوقی حقیقی	نسبت میانگین ۳۰ روز	P/E	P/B	P/NAV	
غربال سهام																	
نماد	قیمت یاباتی	نسبت حجم امروز به کل سهام	نسبت حجم ۳۰ روز به کل	نسبت حجم ۱۰ روز به کل	نسبت حجم ۵ روز به کل	نسبت حجم ۳۰ روز به شتاوری	فاصله قیمت از کف ۹۰	فاصله قیمت از کف ۱۸۰	نسبت میانگین معاملات امروز به ۳۰ روز گذشته	نسبت میانگین معاملات ۱۰ روز به ۶۰ روز گذشته	فعالیت حقوقی امروز	فعالیت حقوقی ۱۰ روز آخر	تفاضل حقیقی	نوسان قیمت ۳۰ روز	P/E	P/B	P/NAV
نوبل	۱,۰۰۱	۰.۰٪	۰.۱٪	۰.۰٪	۰.۰٪	-	۴.۳٪	۲۲.۴٪	۰.۸۹	۰.۰۷	۱۰۰.۰٪	۹۹.۴٪	۰.۰	۷.۵٪	۲۱.۲۰	-	-
کلیسین	۱۸,۳۰۰	۰.۰٪	۰.۸٪	۰.۰٪	۰.۰٪	۵.۳٪	۴.۹٪	۸.۶٪	۰.۰۲	۰.۱۵	۱۰۰.۰٪	۴۴.۸٪	۰.۰	۵.۸٪	۵.۷۵	۵.۹۲	۰.۵۶
اتکای	۱,۱۷۰	۰.۱٪	۰.۳٪	۰.۱٪	۰.۱٪	۰.۸٪	۰.۷٪	۰.۷٪	۰.۶۰	۱.۴۵	۹۸.۸٪	۸۹.۶٪	-۰.۵	۸.۴٪	۵.۵۵	۰.۹۴	۰.۷۳
پیان	۲,۴۳۳	۰.۱٪	۰.۶٪	۰.۰٪	۰.۰٪	۲.۸٪	۹.۳٪	۱۷.۷٪	۰.۳۰	۰.۱۲	۹۶.۸٪	۷۵.۶٪	-۰.۷	۱۲.۸٪	۷.۴۴	۱.۷۰	۰.۳۲
ولسار	۲,۰۶۵	۰.۱٪	۰.۸٪	۰.۱٪	۰.۰٪	۲.۵٪	۰.۱٪	۲۱.۶٪	۰.۳۱	۰.۴۶	۹۵.۱٪	۶۸.۰٪	-۰.۸	۱۰.۴٪	۶.۸۸	۱.۳۱	۰.۰۷
کدین	۱,۰۶۸	۰.۱٪	۰.۵٪	۰.۱٪	۰.۰٪	۲.۴٪	۲.۱٪	۶.۵٪	۰.۵۲	۰.۵۲	۹۴.۶٪	۴۴.۹٪	۰.۰	۲.۰٪	۰.۰۰	۰.۹۴	۰.۸۴
پارسین	۱,۳۶۰	۰.۰٪	۰.۲٪	۰.۱٪	۰.۱٪	۱.۸٪	۲.۸٪	۲.۸٪	۰.۳۴	۰.۵۲	۹۴.۳٪	۲۹.۹٪	-۰.۶	۸.۷٪	۲.۲۶	۱.۲۵	۰.۱۹
فلاول	۲,۴۳۸	۰.۰٪	۰.۰٪	۰.۰٪	۰.۰٪	۳.۷٪	۶.۶٪	۳.۵٪	۰.۰۰	۰.۰۰	۹۱.۷٪	۱۷.۹٪	-۰.۹	۱.۶٪	۶.۹۷	۱.۷۹	۰.۶۴
شاملا	۱۴,۰۱۱	۰.۰٪	۰.۲٪	۰.۱٪	۰.۰٪	۲.۰٪	۲.۳٪	۵.۹٪	۰.۶۰	۰.۴۸	۸۶.۴٪	۶۹.۷٪	-۰.۷	۸.۴٪	۵.۹۵	۶.۰۱	۰.۸۰
شهرت	۸,۹۸۸	۰.۱٪	۰.۴٪	۰.۱٪	۰.۰٪	۱.۳٪	۵.۸٪	۱۰.۷٪	۰.۷۹	۰.۵۵	۸۲.۹٪	۴۵.۰٪	-۰.۷	۵.۱٪	۵.۰۶	۲.۵۲	۰.۶۲
کی سی سی	۴,۴۴۰	۰.۰٪	۱.۱٪	۰.۳٪	۰.۱٪	۹.۳٪	۹.۶٪	۹.۶٪	۰.۰۹	۰.۶۲	۸۱.۰٪	۴۴.۴٪	-۰.۴	۱۰.۵٪	۷.۲۴	۴.۲۶	۰.۵۲
سختی	۸,۳۰۵	۰.۱٪	۰.۳٪	۰.۱٪	۰.۰٪	۲.۷٪	۵.۶٪	۹.۵٪	۰.۶۰	۰.۷۲	۸۱.۰٪	۷۴.۴٪	-۰.۷	۶.۰٪	۷.۸۴	۳.۷۷	۰.۵۷
رتاب	۲,۵۳۷	۰.۰٪	۲.۴٪	۰.۷٪	۰.۱٪	۱۵.۰٪	۱.۳٪	۲۴.۷٪	۰.۳۰	۰.۳۰	۸۰.۱٪	۲۸.۹٪	-۰.۵	۹.۱٪	۶.۷۵	۴.۱۷	۰.۳۰
سیدکو	۱,۰۷۲	۰.۰٪	۰.۲٪	۰.۰٪	۰.۰٪	۴.۴٪	۴.۵٪	۴.۵٪	۰.۷۸	۰.۵۸	۷۹.۱٪	۴۸.۳٪	-۰.۴	۶.۹٪	۶.۴۶	۰.۶۶	۰.۶۶

راهنما: برای اعمال فیلتر های مورد نیاز خود به صورت دلخواه در قسمت فیلتر هر آئتم دستور خود را وارد کرده و اینتر کنید و همچنین می توانید چند فیلتر را همزمان اعمال نمایید مثال: برای فیلتر سهام هایی که فاصله قیمت از کف آنها بین ۰ تا ۲۰٪ می باشد فیلتر نمونه داخل پراتنز را وارد نمایید ( >=۲۰% )

## جدول اطلاعات نمادها

غربال سهام																	
نماد	قیمت یاباتی	نسبت حجم امروز به کل سهام	نسبت حجم ۳۰ روز به کل	نسبت حجم ۱۰ روز به کل	نسبت حجم ۵ روز به کل	نسبت حجم ۳۰ روز به شتاوری	فاصله قیمت از کف ۹۰	فاصله قیمت از کف ۱۸۰	نسبت میانگین معاملات امروز به ۳۰ روز گذشته	نسبت میانگین معاملات ۱۰ روز به ۶۰ روز گذشته	فعالیت حقوقی امروز	فعالیت حقوقی ۱۰ روز آخر	تفاضل حقیقی	نوسان قیمت ۳۰ روز	P/E	P/B	P/NAV
نوبل	۱,۰۰۱	۰.۰٪	۰.۱٪	۰.۰٪	۰.۰٪	-	۴.۳٪	۲۲.۴٪	۰.۸۹	۰.۰۷	۱۰۰.۰٪	۹۹.۴٪	۰.۰	۷.۵٪	۲۱.۲۰	-	-
کلیسین	۱۸,۳۰۰	۰.۰٪	۰.۸٪	۰.۰٪	۰.۰٪	۵.۳٪	۴.۹٪	۸.۶٪	۰.۰۲	۰.۱۵	۱۰۰.۰٪	۴۴.۸٪	۰.۰	۵.۸٪	۵.۷۵	۵.۹۲	۰.۵۶
اتکای	۱,۱۷۰	۰.۱٪	۰.۳٪	۰.۱٪	۰.۱٪	۰.۸٪	۰.۷٪	۰.۷٪	۰.۶۰	۱.۴۵	۹۸.۸٪	۸۹.۶٪	-۰.۵	۸.۴٪	۵.۵۵	۰.۹۴	۰.۷۳
پیان	۲,۴۳۳	۰.۱٪	۰.۶٪	۰.۰٪	۰.۰٪	۲.۸٪	۹.۳٪	۱۷.۷٪	۰.۳۰	۰.۱۲	۹۶.۸٪	۷۵.۶٪	-۰.۷	۱۲.۸٪	۷.۴۴	۱.۷۰	۰.۳۲
ولسار	۲,۰۶۵	۰.۱٪	۰.۸٪	۰.۱٪	۰.۰٪	۲.۵٪	۰.۱٪	۲۱.۶٪	۰.۳۱	۰.۴۶	۹۵.۱٪	۶۸.۰٪	-۰.۸	۱۰.۴٪	۶.۸۸	۱.۳۱	۰.۰۷

در این جدول اطلاعات در ستون ها و سطرها به تفکیک هر نماد نمایش داده می شود. با دبل کلیک بر روی عنوان هر ستون امکان مرتب سازی از بزرگ به کوچک و برعکس وجود دارد.

## فیلتر های اطلاعات

جستجوی نماد	نسبت حجم امروز به کل	نسبت حجم ۳۰ روز به کل	نسبت حجم ۱۰ روز به کل	نسبت حجم ۵ روز به کل	نسبت ۳۰ روز به شتاوری	فاصله قیمت از کف ۹۰	فاصله قیمت از کف ۱۸۰	نسبت میانگین امروز به ۳۰ روز	نسبت میانگین ۱۰ روز به ۶۰ روز	فعالیت حقوقی امروز	فعالیت حقوقی ۱۰ ر	حقوقی حقیقی	نسبت میانگین ۳۰ روز	P/E	P/B	P/NAV
-------------	----------------------	-----------------------	-----------------------	----------------------	-----------------------	---------------------	----------------------	------------------------------	-------------------------------	--------------------	-------------------	-------------	---------------------	-----	-----	-------

در این بخش کاربر می تواند با ورود فیلتر دلخواه خود در یک فیلد نماد ها را بر اساس آن غربال نماید. امکان اعمال چندین فیلتر به صورت هم زمان نیز وجود دارد. برای فیلتر ها کافی است از شرط های (بزرگتر >) (کوچکتر <) و یا (مساوی =) استفاده کنید. مثال: برای غربال حجم بالای ۱٪ در فیلد مربوطه از فیلتر ( >=1% ) استفاده می شود.

## صفحه گزارش های تحلیلی

در این صفحه گزارشاتنی به صورت پیش فرض و غربال شده بر اساس فرمول های از پیش تعریف شده ارائه گردیده است.

وضعیت بازار		غیرال سهام		گزارش های تحلیلی		وضعیت حق تقدم		سهم در یک نگاه		آخرین بیروسیاسی : ۱۳۹۶/۲/۸		بازگشت		بازگاری فیلترها																																																																																																															
<p><b>شرکتهایی که نسبت معاملات امروز به میانگین ۳۰ روز گذشته آنها بیشتر از ۲ برابر بوده و قیمت آخرین معامله از قیمت پایانی آن بیشتر است</b></p> <table border="1"> <thead> <tr> <th>نماد</th> <th>قیمت پایانی</th> <th>آخرین قیمت</th> <th>قیمت دیروز</th> <th>نسبت میانگین معاملات امروز به ۲۰ روز گذشته</th> <th>نسبت میانگین معاملات ۱۰ روز به ۲۰ روز گذشته</th> <th>نسبت میانگین معاملات ۱۰ روز به ۶۰ روز گذشته</th> <th>فاصله قیمت از کف ۱۸۰ روزه</th> </tr> </thead> <tbody> <tr><td>پریس</td><td>1,068</td><td>1,080</td><td>1,071</td><td>65.70</td><td>0.37</td><td>0.52</td><td>6.5%</td></tr> <tr><td>خاما</td><td>4,632</td><td>4,633</td><td>4,413</td><td>24.21</td><td>0.81</td><td>0.75</td><td>33.2%</td></tr> <tr><td>وسندوف</td><td>1,386</td><td>1,388</td><td>1,325</td><td>12.49</td><td>0.89</td><td>0.78</td><td>9.7%</td></tr> <tr><td>مالک</td><td>2,931</td><td>2,953</td><td>2,838</td><td>10.34</td><td>0.54</td><td>0.24</td><td>7.8%</td></tr> <tr><td>چکارن</td><td>4,869</td><td>5,050</td><td>5,072</td><td>7.82</td><td>1.33</td><td>0.82</td><td>55.7%</td></tr> <tr><td>اسیا</td><td>1,703</td><td>1,710</td><td>1,715</td><td>7.49</td><td>0.40</td><td>0.09</td><td>10.3%</td></tr> <tr><td>سفین</td><td>19,525</td><td>19,866</td><td>18,920</td><td>6.76</td><td>0.79</td><td>0.98</td><td>22.4%</td></tr> <tr><td>خزر</td><td>934</td><td>945</td><td>900</td><td>5.86</td><td>0.88</td><td>1.14</td><td>15.2%</td></tr> <tr><td>سرد</td><td>1,499</td><td>1,501</td><td>1,430</td><td>5.27</td><td>0.29</td><td>0.35</td><td>4.8%</td></tr> <tr><td>ککفر</td><td>1,860</td><td>1,872</td><td>1,783</td><td>5.05</td><td>0.32</td><td>0.41</td><td>21.6%</td></tr> </tbody> </table>																نماد	قیمت پایانی	آخرین قیمت	قیمت دیروز	نسبت میانگین معاملات امروز به ۲۰ روز گذشته	نسبت میانگین معاملات ۱۰ روز به ۲۰ روز گذشته	نسبت میانگین معاملات ۱۰ روز به ۶۰ روز گذشته	فاصله قیمت از کف ۱۸۰ روزه	پریس	1,068	1,080	1,071	65.70	0.37	0.52	6.5%	خاما	4,632	4,633	4,413	24.21	0.81	0.75	33.2%	وسندوف	1,386	1,388	1,325	12.49	0.89	0.78	9.7%	مالک	2,931	2,953	2,838	10.34	0.54	0.24	7.8%	چکارن	4,869	5,050	5,072	7.82	1.33	0.82	55.7%	اسیا	1,703	1,710	1,715	7.49	0.40	0.09	10.3%	سفین	19,525	19,866	18,920	6.76	0.79	0.98	22.4%	خزر	934	945	900	5.86	0.88	1.14	15.2%	سرد	1,499	1,501	1,430	5.27	0.29	0.35	4.8%	ککفر	1,860	1,872	1,783	5.05	0.32	0.41	21.6%																						
نماد	قیمت پایانی	آخرین قیمت	قیمت دیروز	نسبت میانگین معاملات امروز به ۲۰ روز گذشته	نسبت میانگین معاملات ۱۰ روز به ۲۰ روز گذشته	نسبت میانگین معاملات ۱۰ روز به ۶۰ روز گذشته	فاصله قیمت از کف ۱۸۰ روزه																																																																																																																						
پریس	1,068	1,080	1,071	65.70	0.37	0.52	6.5%																																																																																																																						
خاما	4,632	4,633	4,413	24.21	0.81	0.75	33.2%																																																																																																																						
وسندوف	1,386	1,388	1,325	12.49	0.89	0.78	9.7%																																																																																																																						
مالک	2,931	2,953	2,838	10.34	0.54	0.24	7.8%																																																																																																																						
چکارن	4,869	5,050	5,072	7.82	1.33	0.82	55.7%																																																																																																																						
اسیا	1,703	1,710	1,715	7.49	0.40	0.09	10.3%																																																																																																																						
سفین	19,525	19,866	18,920	6.76	0.79	0.98	22.4%																																																																																																																						
خزر	934	945	900	5.86	0.88	1.14	15.2%																																																																																																																						
سرد	1,499	1,501	1,430	5.27	0.29	0.35	4.8%																																																																																																																						
ککفر	1,860	1,872	1,783	5.05	0.32	0.41	21.6%																																																																																																																						
<p><b>شرکتهایی که امروز بیش از ۱٪ کل سهام آنها معامله شده است</b></p> <table border="1"> <thead> <tr> <th>نماد</th> <th>نسبت حجم امروز به کل سهام</th> <th>فاصله قیمت از کف ۹۰ روزه</th> <th>فاصله قیمت از کف ۱۸۰ روزه</th> <th>نسبت میانگین معاملات امروز به ۲۰ روز گذشته</th> <th>نسبت میانگین معاملات ۱۰ روز به ۲۰ روز گذشته</th> <th>نسبت میانگین معاملات ۱۰ روز به ۶۰ روز گذشته</th> <th>فاصله قیمت از کف ۱۸۰ روزه</th> </tr> </thead> <tbody> <tr><td>حرفشا</td><td>11.13%</td><td>105.2%</td><td>215.3%</td><td>1.70</td><td>1.00</td><td>1.00</td><td>1.08</td></tr> <tr><td>شونگا</td><td>9.39%</td><td>37.6%</td><td>97.8%</td><td>8.82</td><td>1.34</td><td>1.34</td><td>1.26</td></tr> <tr><td>نکتاب</td><td>4.94%</td><td>79.9%</td><td>79.9%</td><td>2.06</td><td>1.00</td><td>1.00</td><td>1.85</td></tr> <tr><td>چندر</td><td>4.42%</td><td>41.8%</td><td>138.1%</td><td>4.24</td><td>1.58</td><td>1.58</td><td>1.85</td></tr> <tr><td>کمنگن</td><td>4.40%</td><td>77.2%</td><td>77.2%</td><td>1.48</td><td>1.03</td><td>1.03</td><td>2.10</td></tr> <tr><td>گیارس</td><td>3.89%</td><td>390.7%</td><td>453.6%</td><td>1.38</td><td>1.02</td><td>1.02</td><td>1.06</td></tr> <tr><td>کالگن</td><td>3.07%</td><td>123.5%</td><td>198.9%</td><td>1.67</td><td>0.91</td><td>0.91</td><td>1.61</td></tr> <tr><td>چکارن</td><td>2.70%</td><td>31.7%</td><td>55.7%</td><td>7.82</td><td>1.33</td><td>1.33</td><td>0.82</td></tr> <tr><td>نظام</td><td>2.46%</td><td>164.3%</td><td>355.3%</td><td>2.08</td><td>0.82</td><td>0.82</td><td>0.82</td></tr> <tr><td>فخاور</td><td>2.35%</td><td>15.3%</td><td>15.3%</td><td>1.87</td><td>1.51</td><td>1.51</td><td>1.62</td></tr> </tbody> </table>																نماد	نسبت حجم امروز به کل سهام	فاصله قیمت از کف ۹۰ روزه	فاصله قیمت از کف ۱۸۰ روزه	نسبت میانگین معاملات امروز به ۲۰ روز گذشته	نسبت میانگین معاملات ۱۰ روز به ۲۰ روز گذشته	نسبت میانگین معاملات ۱۰ روز به ۶۰ روز گذشته	فاصله قیمت از کف ۱۸۰ روزه	حرفشا	11.13%	105.2%	215.3%	1.70	1.00	1.00	1.08	شونگا	9.39%	37.6%	97.8%	8.82	1.34	1.34	1.26	نکتاب	4.94%	79.9%	79.9%	2.06	1.00	1.00	1.85	چندر	4.42%	41.8%	138.1%	4.24	1.58	1.58	1.85	کمنگن	4.40%	77.2%	77.2%	1.48	1.03	1.03	2.10	گیارس	3.89%	390.7%	453.6%	1.38	1.02	1.02	1.06	کالگن	3.07%	123.5%	198.9%	1.67	0.91	0.91	1.61	چکارن	2.70%	31.7%	55.7%	7.82	1.33	1.33	0.82	نظام	2.46%	164.3%	355.3%	2.08	0.82	0.82	0.82	فخاور	2.35%	15.3%	15.3%	1.87	1.51	1.51	1.62																						
نماد	نسبت حجم امروز به کل سهام	فاصله قیمت از کف ۹۰ روزه	فاصله قیمت از کف ۱۸۰ روزه	نسبت میانگین معاملات امروز به ۲۰ روز گذشته	نسبت میانگین معاملات ۱۰ روز به ۲۰ روز گذشته	نسبت میانگین معاملات ۱۰ روز به ۶۰ روز گذشته	فاصله قیمت از کف ۱۸۰ روزه																																																																																																																						
حرفشا	11.13%	105.2%	215.3%	1.70	1.00	1.00	1.08																																																																																																																						
شونگا	9.39%	37.6%	97.8%	8.82	1.34	1.34	1.26																																																																																																																						
نکتاب	4.94%	79.9%	79.9%	2.06	1.00	1.00	1.85																																																																																																																						
چندر	4.42%	41.8%	138.1%	4.24	1.58	1.58	1.85																																																																																																																						
کمنگن	4.40%	77.2%	77.2%	1.48	1.03	1.03	2.10																																																																																																																						
گیارس	3.89%	390.7%	453.6%	1.38	1.02	1.02	1.06																																																																																																																						
کالگن	3.07%	123.5%	198.9%	1.67	0.91	0.91	1.61																																																																																																																						
چکارن	2.70%	31.7%	55.7%	7.82	1.33	1.33	0.82																																																																																																																						
نظام	2.46%	164.3%	355.3%	2.08	0.82	0.82	0.82																																																																																																																						
فخاور	2.35%	15.3%	15.3%	1.87	1.51	1.51	1.62																																																																																																																						
<p><b>شرکتهایی که نسبت قیمت به سود هر سهم آن بین ۳ تا ۶ صی باشد و در یک ماه گذشته معاملات کم حجمی داشته اند</b></p> <table border="1"> <thead> <tr> <th>نماد</th> <th>ارزش بازار</th> <th>آخرین قیمت</th> <th>P/E</th> <th>EPS</th> <th>P/B</th> <th>ارزش دفتری</th> <th>فاصله قیمت از کف ۱۸۰ روزه</th> <th>نسبت حجم شلپوری</th> <th>نسبت حجم روز به کل</th> </tr> </thead> <tbody> <tr><td>شرگی</td><td>56,400,000,000</td><td>1,250</td><td>2.47</td><td>486</td><td>-</td><td>0</td><td>7.1%</td><td>-</td><td>0.0%</td></tr> <tr><td>صیحات</td><td>3,079,220,000,000</td><td>5,400</td><td>2.51</td><td>2,113</td><td>4.18</td><td>1,269</td><td>1.4%</td><td>2.1%</td><td>0.1%</td></tr> <tr><td>ویک</td><td>28,778,750,000,000</td><td>1,785</td><td>3.41</td><td>519</td><td>0.76</td><td>2,330</td><td>3.0%</td><td>2.4%</td><td>0.4%</td></tr> <tr><td>ما</td><td>1,652,000,000,000</td><td>1,708</td><td>3.66</td><td>451</td><td>1.13</td><td>1,464</td><td>4.7%</td><td>2.9%</td><td>0.5%</td></tr> <tr><td>پارسایان</td><td>5,280,000,000,000</td><td>1,749</td><td>3.76</td><td>468</td><td>1.25</td><td>1,413</td><td>3.8%</td><td>1.8%</td><td>0.3%</td></tr> <tr><td>مبین</td><td>51,577,988,000,000</td><td>3,630</td><td>4</td><td>905</td><td>2.42</td><td>1,497</td><td>3.3%</td><td>2.7%</td><td>0.4%</td></tr> <tr><td>انلر</td><td>115,620,000,000,000</td><td>1,900</td><td>4.11</td><td>469</td><td>1.66</td><td>1,162</td><td>1.6%</td><td>3.0%</td><td>0.1%</td></tr> <tr><td>ولسپا</td><td>5,830,800,000,000</td><td>1,290</td><td>4.3</td><td>300</td><td>0.84</td><td>1,538</td><td>0.2%</td><td>6.3%</td><td>2.8%</td></tr> <tr><td>کدیسی</td><td>1,658,160,000,000</td><td>6,750</td><td>4.32</td><td>1,600</td><td>2.82</td><td>2,450</td><td>1.7%</td><td>0.7%</td><td>0.2%</td></tr> <tr><td>حارس</td><td>2,527,560,000,000</td><td>12,105</td><td>4.43</td><td>2,718</td><td>2.11</td><td>5,705</td><td>0.8%</td><td>1.5%</td><td>0.3%</td></tr> </tbody> </table>																نماد	ارزش بازار	آخرین قیمت	P/E	EPS	P/B	ارزش دفتری	فاصله قیمت از کف ۱۸۰ روزه	نسبت حجم شلپوری	نسبت حجم روز به کل	شرگی	56,400,000,000	1,250	2.47	486	-	0	7.1%	-	0.0%	صیحات	3,079,220,000,000	5,400	2.51	2,113	4.18	1,269	1.4%	2.1%	0.1%	ویک	28,778,750,000,000	1,785	3.41	519	0.76	2,330	3.0%	2.4%	0.4%	ما	1,652,000,000,000	1,708	3.66	451	1.13	1,464	4.7%	2.9%	0.5%	پارسایان	5,280,000,000,000	1,749	3.76	468	1.25	1,413	3.8%	1.8%	0.3%	مبین	51,577,988,000,000	3,630	4	905	2.42	1,497	3.3%	2.7%	0.4%	انلر	115,620,000,000,000	1,900	4.11	469	1.66	1,162	1.6%	3.0%	0.1%	ولسپا	5,830,800,000,000	1,290	4.3	300	0.84	1,538	0.2%	6.3%	2.8%	کدیسی	1,658,160,000,000	6,750	4.32	1,600	2.82	2,450	1.7%	0.7%	0.2%	حارس	2,527,560,000,000	12,105	4.43	2,718	2.11	5,705	0.8%	1.5%	0.3%
نماد	ارزش بازار	آخرین قیمت	P/E	EPS	P/B	ارزش دفتری	فاصله قیمت از کف ۱۸۰ روزه	نسبت حجم شلپوری	نسبت حجم روز به کل																																																																																																																				
شرگی	56,400,000,000	1,250	2.47	486	-	0	7.1%	-	0.0%																																																																																																																				
صیحات	3,079,220,000,000	5,400	2.51	2,113	4.18	1,269	1.4%	2.1%	0.1%																																																																																																																				
ویک	28,778,750,000,000	1,785	3.41	519	0.76	2,330	3.0%	2.4%	0.4%																																																																																																																				
ما	1,652,000,000,000	1,708	3.66	451	1.13	1,464	4.7%	2.9%	0.5%																																																																																																																				
پارسایان	5,280,000,000,000	1,749	3.76	468	1.25	1,413	3.8%	1.8%	0.3%																																																																																																																				
مبین	51,577,988,000,000	3,630	4	905	2.42	1,497	3.3%	2.7%	0.4%																																																																																																																				
انلر	115,620,000,000,000	1,900	4.11	469	1.66	1,162	1.6%	3.0%	0.1%																																																																																																																				
ولسپا	5,830,800,000,000	1,290	4.3	300	0.84	1,538	0.2%	6.3%	2.8%																																																																																																																				
کدیسی	1,658,160,000,000	6,750	4.32	1,600	2.82	2,450	1.7%	0.7%	0.2%																																																																																																																				
حارس	2,527,560,000,000	12,105	4.43	2,718	2.11	5,705	0.8%	1.5%	0.3%																																																																																																																				
<p><b>شرکتهایی که نسبت قیمت به ارزش دفتری آنها بین ۰.۲ تا ۱.۲ قرار داد و فاصله قیمت از کف ۱۸۰ روزه کمتر از ۱۰٪ صی باشد</b></p> <table border="1"> <thead> <tr> <th>نماد</th> <th>ارزش دفتری</th> <th>P/B</th> <th>P/E</th> <th>فاصله قیمت از کف ۹۰ روزه</th> <th>فاصله قیمت از کف ۱۸۰ روزه</th> <th>نسبت میانگین معاملات ۱۰ روز به ۲۰ روز گذشته</th> <th>نسبت میانگین معاملات ۱۰ روز به ۶۰ روز گذشته</th> <th>فاصله قیمت از کف ۱۸۰ روزه</th> </tr> </thead> <tbody> <tr><td>خیمن</td><td>992</td><td>2.495</td><td>0.40</td><td>6.53</td><td>1.3%</td><td>1.3%</td><td>1.00</td><td>1.51</td></tr> <tr><td>خگستر</td><td>2,755</td><td>4.595</td><td>0.60</td><td>14.89</td><td>1.5%</td><td>1.5%</td><td>0.81</td><td>0.84</td></tr> <tr><td>ونیا</td><td>974</td><td>1.547</td><td>0.63</td><td>7.32</td><td>-0.8%</td><td>-0.3%</td><td>0.79</td><td>0.91</td></tr> <tr><td>سیدکو</td><td>1,072</td><td>1.612</td><td>0.66</td><td>6.46</td><td>3.5%</td><td>3.5%</td><td>0.41</td><td>0.58</td></tr> <tr><td>بومین</td><td>920</td><td>1.381</td><td>0.67</td><td>0</td><td>0.9%</td><td>0.9%</td><td>0.99</td><td>0.95</td></tr> <tr><td>تعمسکی</td><td>770</td><td>1.151</td><td>0.67</td><td>7.86</td><td>1.7%</td><td>1.7%</td><td>0.79</td><td>0.81</td></tr> <tr><td>وچات</td><td>952</td><td>1.361</td><td>0.70</td><td>7.16</td><td>3.7%</td><td>3.7%</td><td>0.97</td><td>1.08</td></tr> <tr><td>گوهبران</td><td>896</td><td>1.261</td><td>0.71</td><td>0</td><td>0.7%</td><td>0.7%</td><td>0.64</td><td>0.74</td></tr> <tr><td>وفیبر</td><td>1,046</td><td>1.451</td><td>0.72</td><td>5.1</td><td>0.0%</td><td>0.0%</td><td>0.93</td><td>0.91</td></tr> <tr><td>اعتلا</td><td>1,052</td><td>1.436</td><td>0.73</td><td>0</td><td>-0.2%</td><td>-0.2%</td><td>0.86</td><td>0.63</td></tr> </tbody> </table>																نماد	ارزش دفتری	P/B	P/E	فاصله قیمت از کف ۹۰ روزه	فاصله قیمت از کف ۱۸۰ روزه	نسبت میانگین معاملات ۱۰ روز به ۲۰ روز گذشته	نسبت میانگین معاملات ۱۰ روز به ۶۰ روز گذشته	فاصله قیمت از کف ۱۸۰ روزه	خیمن	992	2.495	0.40	6.53	1.3%	1.3%	1.00	1.51	خگستر	2,755	4.595	0.60	14.89	1.5%	1.5%	0.81	0.84	ونیا	974	1.547	0.63	7.32	-0.8%	-0.3%	0.79	0.91	سیدکو	1,072	1.612	0.66	6.46	3.5%	3.5%	0.41	0.58	بومین	920	1.381	0.67	0	0.9%	0.9%	0.99	0.95	تعمسکی	770	1.151	0.67	7.86	1.7%	1.7%	0.79	0.81	وچات	952	1.361	0.70	7.16	3.7%	3.7%	0.97	1.08	گوهبران	896	1.261	0.71	0	0.7%	0.7%	0.64	0.74	وفیبر	1,046	1.451	0.72	5.1	0.0%	0.0%	0.93	0.91	اعتلا	1,052	1.436	0.73	0	-0.2%	-0.2%	0.86	0.63											
نماد	ارزش دفتری	P/B	P/E	فاصله قیمت از کف ۹۰ روزه	فاصله قیمت از کف ۱۸۰ روزه	نسبت میانگین معاملات ۱۰ روز به ۲۰ روز گذشته	نسبت میانگین معاملات ۱۰ روز به ۶۰ روز گذشته	فاصله قیمت از کف ۱۸۰ روزه																																																																																																																					
خیمن	992	2.495	0.40	6.53	1.3%	1.3%	1.00	1.51																																																																																																																					
خگستر	2,755	4.595	0.60	14.89	1.5%	1.5%	0.81	0.84																																																																																																																					
ونیا	974	1.547	0.63	7.32	-0.8%	-0.3%	0.79	0.91																																																																																																																					
سیدکو	1,072	1.612	0.66	6.46	3.5%	3.5%	0.41	0.58																																																																																																																					
بومین	920	1.381	0.67	0	0.9%	0.9%	0.99	0.95																																																																																																																					
تعمسکی	770	1.151	0.67	7.86	1.7%	1.7%	0.79	0.81																																																																																																																					
وچات	952	1.361	0.70	7.16	3.7%	3.7%	0.97	1.08																																																																																																																					
گوهبران	896	1.261	0.71	0	0.7%	0.7%	0.64	0.74																																																																																																																					
وفیبر	1,046	1.451	0.72	5.1	0.0%	0.0%	0.93	0.91																																																																																																																					
اعتلا	1,052	1.436	0.73	0	-0.2%	-0.2%	0.86	0.63																																																																																																																					

گزارشات صفحه شامل موارد زیر است :

- شرکتهایی که امروز بیش از ۱٪ کل سهام آنها معامله شده است.
- شرکتهایی که نسبت معاملات امروز به میانگین ۳۰ روز گذشته آنها بیشتر از ۲ برابر بوده و قیمت آخرین معامله از قیمت پایانی آن بیشتر است.
- شرکتهایی که نسبت قیمت به سود هر سهم آن بین ۳ تا ۶ می باشد و در یک ماه گذشته معاملات کم حجمی داشته اند
- شرکتهایی که نسبت قیمت به ارزش دفتری آنها بین ۰.۲ تا ۱.۲ قرار داد و فاصله قیمت از کف ۱۸۰ روزه کمتر از ۱۰٪ می باشد
- شرکتهایی که نسبت میانگین حجم معاملات ۱۰ روز به ۶۰ روز گذشته آنها بیشتر از ۳ برابر می باشد
- شرکتهایی که در ۱۰ روز گذشته بیش از ۲۰٪ سهام شناور شرکت معامله شده است و فاصله قیمت از کف ۹۰ روزه کمتر از ۲۰٪ دارند
- شرکتهایی که در ۱۰ روز گذشته بیش از ۱٪ کل سهام شرکت معامله شده است و فاصله قیمت از کف ۱۸۰ روزه کمتر از ۱۰٪ دارند
- شرکتهایی که با کمتر از ۵ میلیارد تومان می توان کل سهام شناور آن را خریداری کرد
- شرکتهایی که ارزش بازار آنها کمتر از ۳۰ میلیارد تومان می باشد

صفحه وضعیت حق تقدم ها

در این بخش نمادهای دارای حق تقدم فعال و همچنین اطلاعات مربوط به حق تقدم ها نمایش داده می شود.

وضعیت شرکتهای دارای حق تقدم فعال													
نام شرکت	تعداد حق	قیمت حق	اعتبار حق	قیمت سهم	فاصله قیمت از کف ۹۰ روزه	فاصله قیمت از کف ۱۸۰ روزه	نسبت میانگین معاملات ۳۰ روز گذشته	نسبت میانگین معاملات امروز به ۳۰ روز گذشته	نسبت میانگین معاملات ۱۰ روز به ۳۰ روز گذشته	نسبت میانگین معاملات ۱۰ روز به ۶۰ روز گذشته	اختلاف با احتساب پرداخت مبلغ اسمی	اختلاف قیمت سهم با حق	درصد اختلاف
بلک حکمت ایرانیان	حکمت	۰	روز ۱	۰	-۱۰۰٪	-۱۰۰٪	۰	۰	۰	۰		۰	-
نفت پاسارگاد	شیراز	۱,۶۳۲	روز ۲	۳,۵۳	۶,۸٪	۶,۸٪	۲,۸۶	۰,۳۹	۰,۳۵		۱,۲۲۱	۱۳,۸٪	
نیزونیرس	نیزون	۲,۱۰۳	روز ۳	۵,۱۰	۴,۸٪	۴,۸٪	۰,۶۳	۱,۱۱	۰,۶۲		۱,۹۰۷	۱۸,۱٪	
سیمان آرتا لندیل	ساریج	۵,۰۰۰	روز ۴	۶,۷۵۳	۰,۲٪	۰,۲٪	۰	۰,۱۴	۰,۰۵		۱,۷۵۳	۱۱,۲٪	
گلکوزان	گلکوز	۱۱,۹۹۹	روز ۸	۱۷,۰۰۵	۰,۳٪	۰,۳٪	۰,۴۰	۱,۲۲	۱,۱۱		۵,۰۰۶	۲۳,۶٪	
نفت ایرنول	شیراز	۳,۱۷۴	روز ۹	۴,۳۴۹	۴,۱٪	۴,۱٪	۲,۰۶	۱,۰۴	۰,۵۰		۱,۱۷۵	۴,۰٪	
شرکت ارتباطات سیار ایران	همراه	۱۳,۰۴۷	روز ۹	۱۴,۶۲۳	۰,۵٪	۰,۵٪	۰,۷۴	۱,۸۱	۱,۵۳		۱,۵۷۶	۳,۹٪	
ایران دارو	دیراج	۲,۰۰۰	روز ۱۷	۳,۰۰۱	۰٪	۰٪	۱,۷۸	۰,۶۲	۰,۴۷		۱,۰۰۱	۰٪	
معدنی وصنی چادرلو	کپادج	۵۸۱	روز ۲۰	۱,۶۰۲	۹,۱٪	۹,۱٪	۰,۶۱	۱,۵۳	۲,۱۶		۱,۰۲۱	۱,۳٪	
بین المللی محصولات پارس	شیراز	۹۲۳	روز ۲۰	۲,۰۵۸	۱۱,۲٪	۱۱,۲٪	۱,۶۴	۰,۷۷	۰,۵۵		۱,۱۳۵	۶,۶٪	
دارویی لقمان	دلفان	۳,۱۹۶	روز ۲۲	۴,۵۱۱	۱,۵٪	۱۳,۳٪	۰,۳۰	۰,۲۳	۰,۲۰		۱,۳۱۵	۷,۰٪	
سیمان شمال	سمنان	۲۴۲	روز ۲۲	۱,۳۴۶	۴,۰٪	۴,۰٪	۲,۲۷	۰,۶۰	۰,۷۱		۱,۰۰۴	۰,۳٪	
بین المللی توسعه ساختمان	تاجیک	۵۳	روز ۳۱	۸۸۳	۰٪	۰٪	۰,۷۶	۰,۷۴	۰,۷۴		۸۳۰	-۱۹,۳٪	
داروسازی تولید دارو	دولیدج	۲,۳۲۸	روز ۳۸	۴,۶۱۱	۷,۳٪	۷,۳٪	۰,۳۳	۱,۱۹	۰,۴۶		۱,۳۳۳	۸,۱٪	
سجان دارو	دسجانب	۶,۵۲۵	روز ۵۰	۵,۳۰۹	۱,۴٪	۱,۴٪	۰,۸۷	۰,۸۰	۰,۴۹		-۱,۲۱۶	-۴۱,۷٪	
کارت اعتباری ایران کیش	رکبتج	۲,۵۰۱	روز ۵۱	۳,۶۹۹	۶,۰٪	۶,۰٪	۰,۶۷	۰,۳۲	۰,۴۹		۱,۱۹۸	۷,۸٪	

اطلاعات این بخش:

- قیمت حق تقدم
- روزهای اعتبار باقی مانده حق تقدم
- قیمت سهم
- وضعیت فاصله قیمت سهم از کف ۹۰ و ۱۸۰ روزه
- وضعیت نسبت میانگین معاملات روزانه و ۱۰ روزه سهم به میانگین روزهای گذشته
- اختلاف با احتساب پرداخت مبلغ اسمی
- اختلاف قیمت سهم با قیمت حق تقدم



## صفحه سهم در یک نگاه

در این صفحه اطلاعات کاملی از وضعیت سهم، حجم های معاملاتی، فعالیت حقوقی و حقیقی، قیمتها، نمودار قیمت به همراه فعالیت حقوقی و حقیقی، اطلاعات بنیادی سهم و دامنه نوسان قیمت در ۳۰ روز گذشته قابل مشاهده و بررسی است.

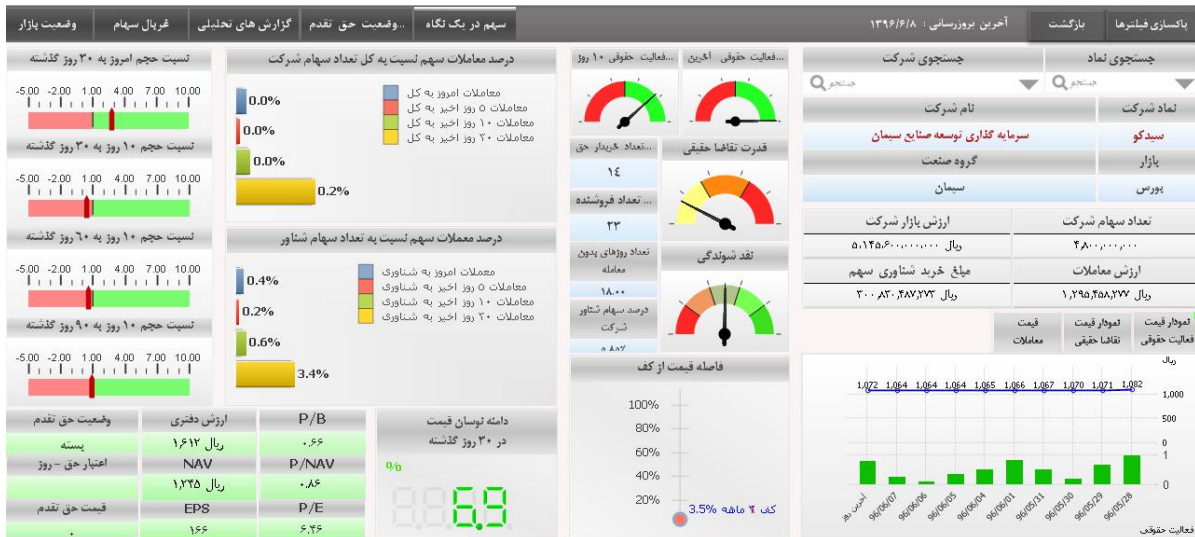

## جستجوی نماد یا شرکت

جستجوی شرکت

جستجوی نماد

در این فیلدها امکان جستجو و انتخاب نماد و یا نام شرکت امکان پذیر می باشد.

## اطلاعات شرکت

نام شرکت	نماد شرکت
سرمایه گذاری توسعه صنایع سیمان	سیدکو
گروه صنعت	بازار
سیمان	بورس
ارزش بازار شرکت	تعداد سهام شرکت
ریال ۵,۱۴۵,۶۰۰,۰۰۰,۰۰۰	۴,۸۰۰,۰۰۰,۰۰۰
مبلغ خرید شناوری سهم	ارزش معاملات
ریال ۳۰۰,۸۳۰,۴۸۷,۲۷۳	ریال ۱,۲۹۵,۴۵۸,۲۷۷

این بخش حاوی اطلاعات نماد و نام شرکت، بازار و صنعت شرکت، تعداد سهام، ارزش بازار، ارزش معاملات روز معاملاتی و همچنین مبلغ مورد نیاز برای خرید کل تعداد سهام شناور شرکت با آخرین قیمت روز معاملاتی است.

## نمودار قیمت و فعالیت حقوقی

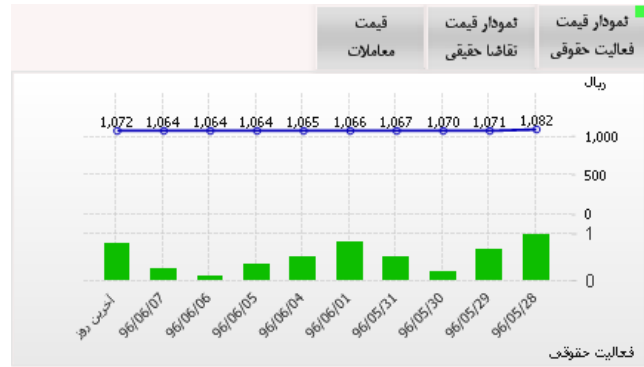

در این نمودار قیمت ۱۰ روز گذشته سهم در کنار فعالیت حقوقی نمایش داده شده است.

## نمودار قیمت و فعالیت حقیقی

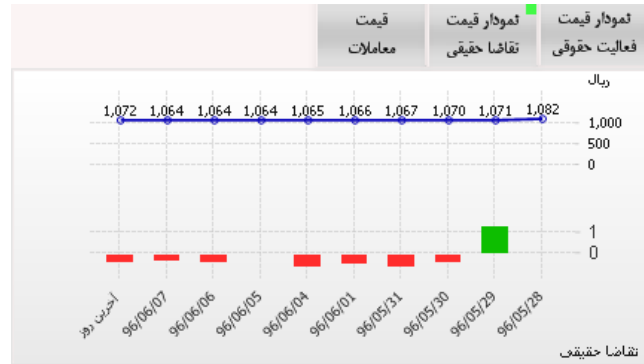

در این نمودار قیمت ۱۰ روز گذشته سهم در کنار فعالیت حقیقی نمایش داده شده است.

## قیمت معاملات

قیمت معاملات	نمودار قیمت	نمودار قیمت	نمودار قیمت	نمودار قیمت
قیمت پایانی	۱۰۷۲	۱	۱	۱
قیمت پایانی در	۱۰۷۲	۱	۱	۱
آخرین قیمت	۱۰۹۰	۱	۱	۱
آخرین قیمت در	۳۴۴	۱	۱	۱
سببترین پیشنهاد	۱۰۶۷	۱	۱	۱
قیمت دیروز	۱۰۶۴	۱	۱	۱
اولین قیمت	۱۰۸۰	۱	۱	۱
کمترین قیمت	۱۰۶۰	۱	۱	۱
بیشترین قیمت	۱۱۱۱	۱	۱	۱
سببترین پیشنهاد	۱۰۹۷	۱	۱	۱

در این خروجی کلیه اطلاعات قیمتتها و درصد های مربوط به قیمت پایانی و آخرین قیمت روز معاملاتی نمایش داده شده است.

## فاصله قیمت از کف

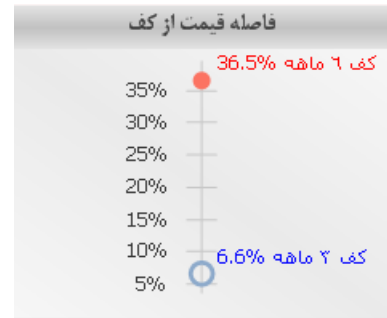

این نماگر نشان دهنده فاصله قیمت از کف ۳ ماهه و ۶ ماهه گذشته سهم می باشد.

## فعالیت حقوقی

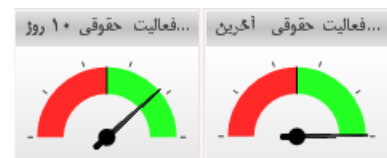

این دو نمودار نشان دهنده حجم معاملات مثبت، خنثی و یا منفی حقوقی در آخرین روز معاملاتی و همچنین تجمعی ۱۰ روز آخر می باشد.

## تقاضا حقیقی



این بخش نشان دهنده نسبت تعداد خریدار و فروشنده سهم در روز آخر معاملاتی می باشد.

## نقد شونددگی



این خروجی بر مبنای نسبت روزهای معامله شده سهم به کل روزهای معاملاتی و همچنین شناوری سهم محاسبه و نمایش داده می شود.

## درصد معاملات نسبت به تعداد سهام و شناوری

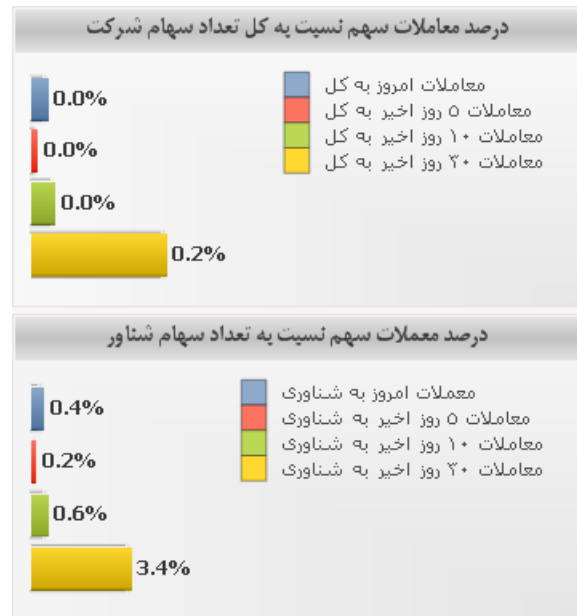

در این بخش حجم معاملات در آخرین روز معاملاتی و مجموع ۵ روز، ۱۰ روز و ۳۰ روز گذشته به صورت درصدی به نسبت تعداد کل سهام شرکت و همچنین تعداد سهام شناور شرکت نمایش داده می شود.

## دامنه نوسان قیمت



این خروجی بر اساس فاصله کمترین و بیشترین قیمت در ۳۰ روز معاملاتی گذشته سهم محاسبه شده است. هر چه مقدار به صفر نزدیک تر باشد نشان دهنده نوسان کمتر قیمت در ۳۰ روز گذشته است.

## اطلاعات بنیادی

ارزش دفتری	P/B
۱,۶۱۲ ریال	۰.۶۶
NAV	P/NAV
۱,۳۴۵ ریال	۰.۸۶
EPS	P/E
۱۶۶	۶.۴۶

در این خروجی ارزش دفتری، ارزش روز دارایی های سهم و نسبت آنها به قیمت سهم ارائه گردیده است.

### نسبت حجم معاملات به میانگین ها

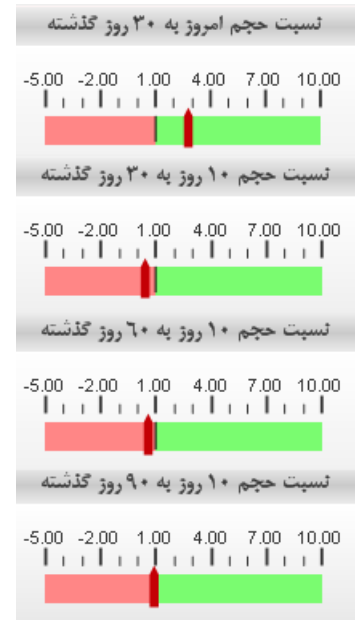

در این بخش نسبت حجم معاملات روز آخر معاملاتی و میانگین ۱۰ روز گذشته معاملات سهم به میانگین حجم معاملات ۳۰ روز، ۶۰ روز و ۹۰ روز گذشته نمایش داده شده است. هرچه مقدار از ۱ بیشتر باشد نشان دهنده افزایش حجم معاملات و هر چه مقدار از ۱ کمتر باشد نشان دهنده کاهش حجم معاملات است.

### وضعیت حق تقدم

وضعیت حق تقدم
یسته
اعتبار حق - روز
قیمت حق تقدم
.

در این جدول وضعیت حق تقدم سهم، مدت اعتبار حق تقدم و همچنین قیمت آخرین معاملات حق تقدم نمایش داده می شود.